

La Defense, Almere

Het kantorencomplex La Defense is omgeven met woonhuizen en is geconstrueerd uit 2 separate gebouwen, welke de grillige kavellijnen volgen. Aan de buitenzijde zilver/grijskleurig om op te gaan in de omgeving, maar aan de binnenzijde veelkleurig door toepassing van een speciale folie. La Defense is een uniek complex midden in het hart van Almere. Ontworpen door UNStudio/ Ben van Berkel.

Om zeker te zijn dat er zich geen problemen zullen voordoen met het deurbeslag, hebben ze gekozen voor Artitec Proline op langschild. Proline is gecertificeerd volgens de EN1906 op klasse 4 en heeft een garantie van 10 jaar

La Defense, Almere

Le complexe de bureaux de La Defense est entouré d'habitations et il est constitué de 2 bâtiments séparés qui suivent les lignes capricieuses du lotissement. L'extérieur est argenté/gris pour s'intégrer à l'environnement mais l'intérieur est multicolore grâce à l'application d'un film spécial. La Defense est un complexe unique au coeur d'Almere. L'Architecte: UNStudio/ben van Berkel

Pour s'assurer que la garniture de porte ne posera aucun problème, ils ont choisi Artitec Proline sur plaque longue. Proline est certifié EN1906 pour la catégorie 4 et offre une garantie de 10 ans

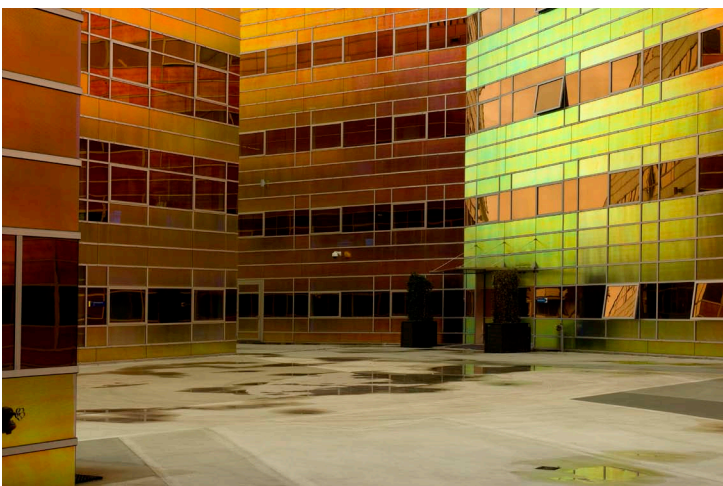
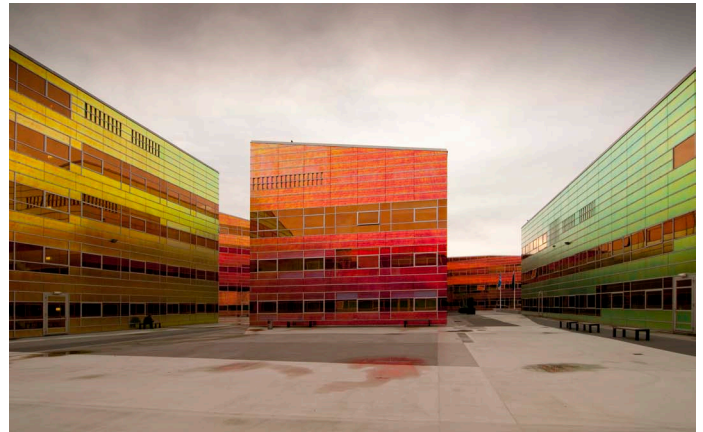
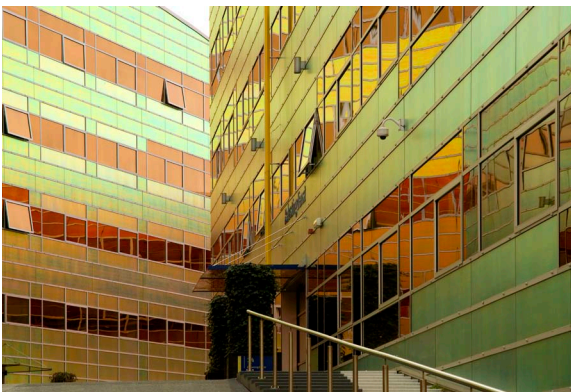

Info

Artitec bv
Fornheselaan 120
3734 GE Den Dolder
The Netherlands

T +31 (0)30 8507070
M info@artitec.com
W www.artitec.com